

*Cónica* es un conjunto de dos jardineras en forma de maceta tradicional de la que todos tenemos una instantánea en nuestra memoria. Fabricadas en hormigón moldeado y capacidades de 450 y 650 litros, aúnan esa esencia tradicional y la trasladan al escenario urbano.

Hormigón | Ø 114 cm | ⚖ 690 kg | 🪴 650 L | 💧

🔄 Update 01.09.2020



**Origen**

La maceta es un objeto del que todos tenemos un recuerdo, una instantánea en nuestra memoria. Los testimonios de las primeras macetas datan del antiguo Egipto donde los faraones utilizaban recipientes de barro para traer nuevas especies de plantas con los que honrar a sus dioses y mostrar su poderío.

**Combinable**

La agrupación de las jardineras *Cónica* combinando los dos tamaños genera un bodegón urbano de homotecias visuales.

**Material**

Cuerpo monomaterial de hormigón armado con acero inoxidable. Acabado decapado e hidrofugado. Se fabrica en colores de la carta estándar *Escofet*. Incorpora revestimiento interior de impermeabilización, transpirable y flexible.

**Instalación**

Apoyada sobre el pavimento solo precisa de anclaje con árboles de porte medio. En este caso la instalación es oculta mediante tres pernos roscados con protección antioxidante en orificios realizados previamente en el pavimento y rellenados con resina epoxi o mortero graso.





CÓNICA



Escofet®

# 1. Jardinera

Conica	Conica 1000	Conica 1200
<b>Dimensiones</b>	Ø 108 x 99 cm	Ø 114 x 123 cm
<b>Peso</b>	550 kg	690 kg
<b>Capacidad</b>	450 L	650 L

## 1.1 Características generales

<b>Material</b>	Hormigón	<b>Colocación</b>	Apoyado sin anclaje
<b>Acabado</b>	Decapado e hidrofugado		
<b>Impermeabilización</b>	Revestimiento interior transpirable y flexible		

### Colores



**GR.** Gris

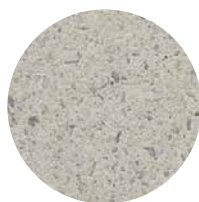

**BL.** Blanco

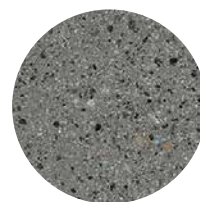

**CA.** Gris CA

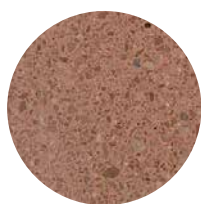

**CA.** Rojo

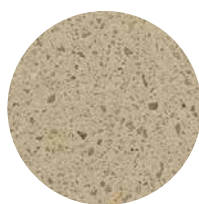

**BG.** Beige

## 1.2 Sistema de colocación

### Elevación

(P= 550 kg / 690 kg)

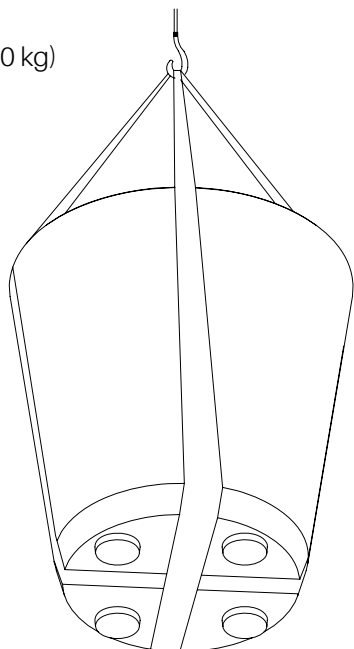

4 eslingas de poliéster

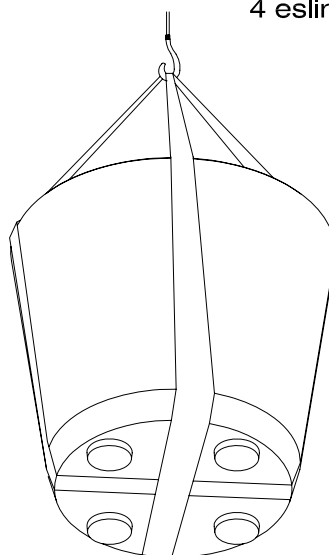

Conica

CONICA 1200

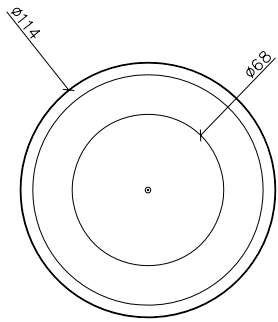
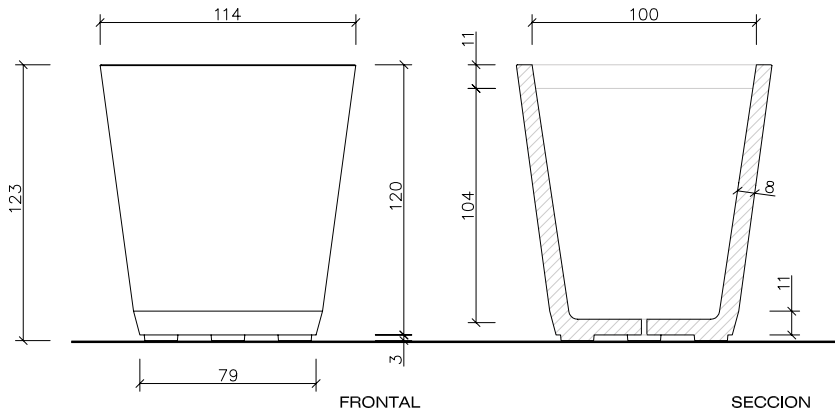

PLANTA

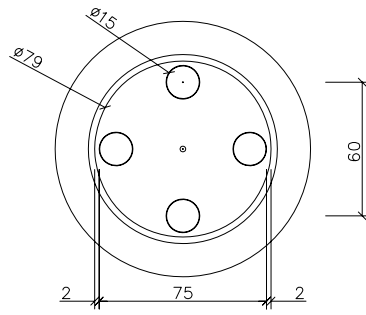

INFERIOR

CONICA 1000

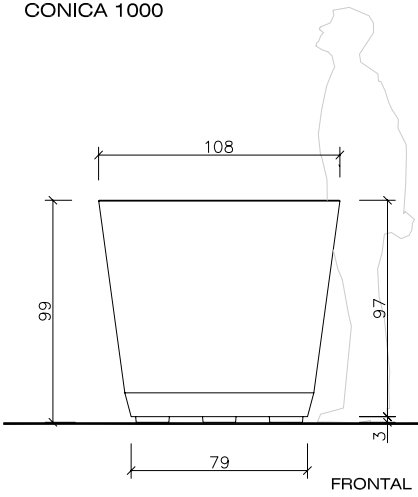

FRONTAL

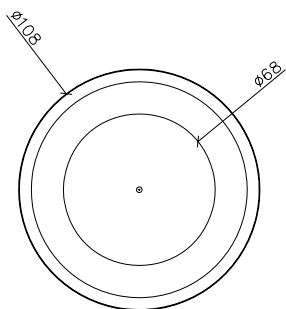

PLANTA



## Garantía

5 años en todos sus componentes.

Los nombres, marcas y modelos industriales de los productos han sido depositados en los registros correspondientes. La información técnica facilitada por Escofet sobre sus productos puede sufrir modificación sin previo aviso.

Escofet 1886 S.A  
Oficina central y producción

Montserrat, 162  
E 08760 Martorell  
Barcelona - España  
T. 0034 937 737 150  
F. 0034 937 737 151

info@escofet.com  
www.escofet.com



GA-2005/0072 SST-0090/2010 ER-0403/2016